ZAŁĄCZNIK NR 1 PROGNOZY ODDZIAŁYWANIA NA ŚRODOWISKO PROJEKTU MIEJSCOWEGO PLANU ZAGOSPODAROWANIA PRZESTRZENNEGO DLA CZĘŚCI WSI ŁASZKA

Wyrys ze zmiany Studium uwarunkowań i kierunków zagospodarowania przestrzennego Gminy Sztutowo uchwalonego uchwałą nr XLIII/433/2022 z dnia 13 września 2022 r. Rady Gminy Sztutowo

UKŁAD WSPÓŁRZĘDNYCH 2000
(STREFA VI) - EPSG: 2177

SKALA 1:1000

WYKORZYSTANO MAPĘ W FORMACIE WEKTOROWYM ,
POBRANĄ ZE STAROSTWA NOWODOWRSKIEGO

0 10 20 30 40 50 60 70 80 90 100 m

OZNACZENIA:

- Granica planu
- Linie rozgraniczajace tereny o różnym przeznczeniu
- 12 — Wymiary w metrach
- Nieprzekraczalna linia zabudowy
- Strefa zieleni izolacyjnej
- KR — Teren komunikacyjny droga wewnętrzna 4 6
- RZM — Tereny zabudowy zagrodowej 1 2 3 5
- IE-IW-IK — Teren infrastruktury 1 2 3

OZNACZENIA GRAFICZNE INFORMACYJNE WYNIKAJĄCE Z PRZEPISÓW ODRĘBNYCH:

- Otulina Parku Krajobrazowego Mierzeja Wiślana
- Krajobraz prorytetowy Audyt Województwa Pomorskiego
- Obszar szczególnego zagrożenia powodzią, na którym prawdopodobieństwo wystąpienia powodzi jest średnie i wynosi raz na 100 lat (Q 1%)

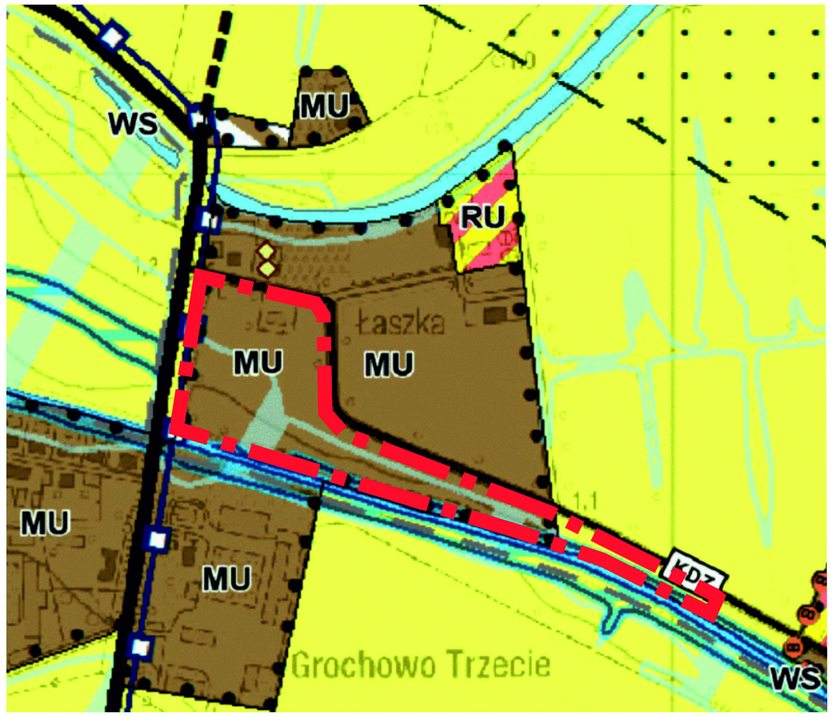

- granica opracowania projektu planu
- MU — tereny zabudowy mieszkaniowo - usługowej
- obszary zwartej zabudowy w rozumieniu:
  1.Uchwały Nr 148/VII/11 Sejmiku Województwa Pomorskiego z dnia 27 kwietnia 2011 r. w sprawie Parku Krajobrazowego "Mierzeja Wiślana"
  2.Uchwały Nr 114/IX/19 Sejmiku Województwa Pomorskiego z dnia 27 maja 2019 r. w sprawie Obszaru Chronionego Krajobrazu Rzek Szkarpawy i Tugi
- WS — wody śródlądowe
- obszary szczególnego zagrożenia powodzią, na których prawdopodobieństwo wystąpienia powodzi jest średnie i wynosi raz na 100 lat (Q=1%)
- obszary, na których prawdopodobieństwo wystąpienia powodzi jest niskie i wynosi raz na 500 lat (Q=0,2%)

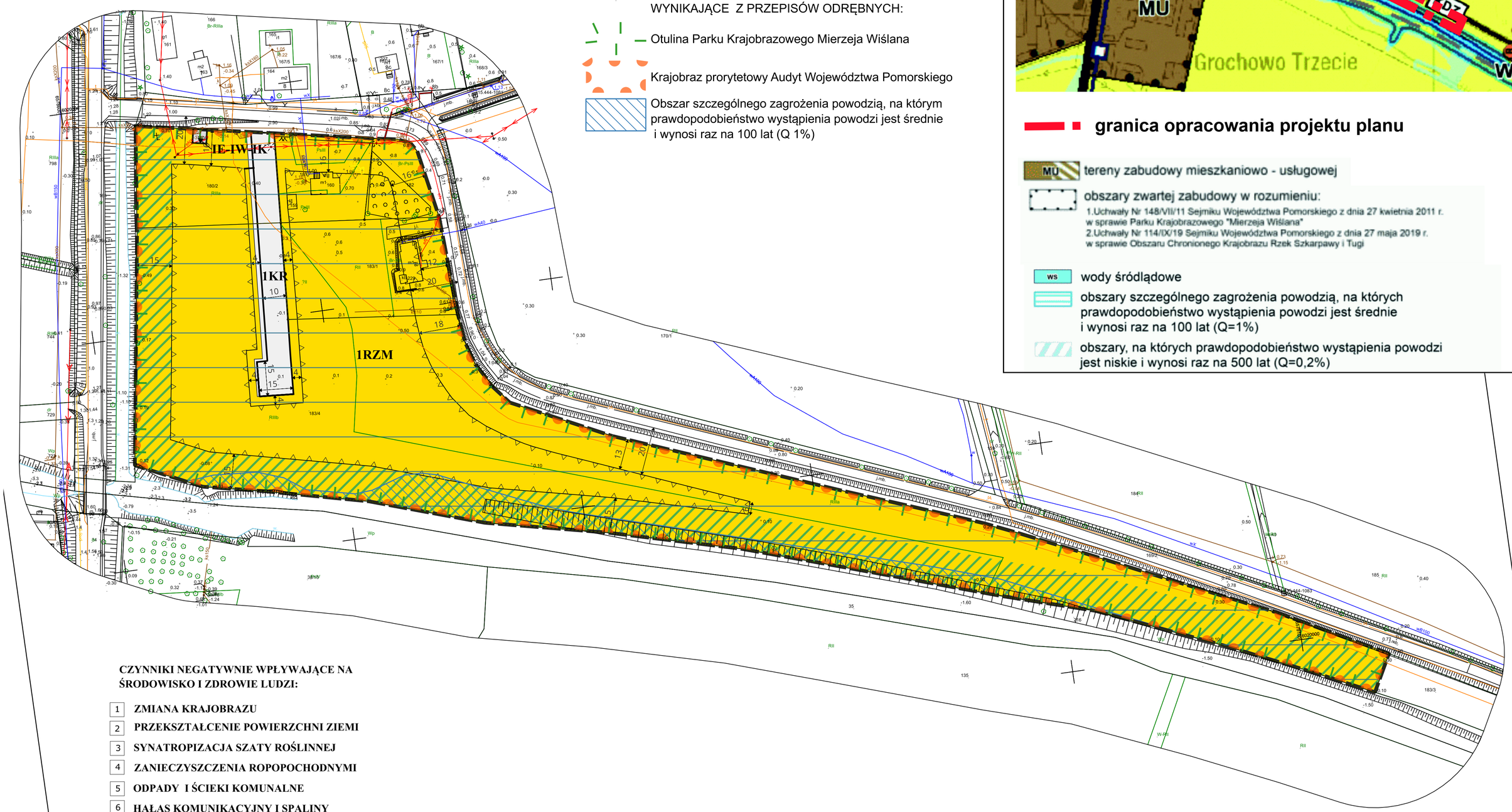

CZYNNIKI NEGATYWNIE WPŁYWAJĄCE NA ŚRODOWISKO I ZDROWIE LUDZI:

1. ZMIANA KRAJOBRAZU
2. PRZEKSZTAŁCENIE POWIERZCHNI ZIEMI
3. SYNATROPIZACJA SZATY ROŚLINNEJ
4. ZANIECZYSZCZENIA ROPOPOCHODNYMI
5. ODPADY I ŚCIEKI KOMUNALNE
6. HAŁAS KOMUNIKACYJNY I SPALINY