Projekt

z dnia 7 maja 2025 r.
Zatwierdzony przez .....

UCHWAŁA NR .....
RADY GMINY SZTUTOWO

z dnia ..... 2025 r.

w sprawie przystąpienia do sporządzenia miejscowego planu zagospodarowania przestrzennego dla części wsi Sztutowo dla działek nr 357/49, 382/158, 382/188, 382/190, 382/195, 382/196

Na podstawie art.18 ust. 2 pkt 5 ustawy z dnia 8 marca 1990 r. o samorządzie gminnym (t.j. Dz.U. z 2024 r., poz. 1465 ze zm.), art. 14 ust. 1, 2 i 4 ustawy z dnia 23 marca 2003 r. o planowaniu i zagospodarowaniu przestrzennym (t.j. Dz.U. z 2024 r., poz. 1130 ze zm.) Rada Gminy Sztutowo uchwala, co następuje:

§ 1. 1. Przystępuje się do sporządzenia miejscowego planu zagospodarowania przestrzennego dla części wsi Sztutowo dla działek nr 357/49, 382/158, 382/188, 382/190, 382/195, 382/196 zwanym dalej w treści uchwały „planem".

2. Integralną częścią uchwały jest załącznik graficzny przedstawiający granice obszaru objętego projektem planu.

§ 2. Wykonanie uchwały powierza się Wójtowi Gminy Sztutowo.

§ 3. Uchwała wchodzi w życie z dniem podjęcia.

RADCA PRAWNY
Michał Dyłkowski

Sztutowo - System Informacji Przestrzennej
skala 1 : 6000

Legenda: Obszar przystąpienia do opracowania planu zagospodarowania przestrzennego

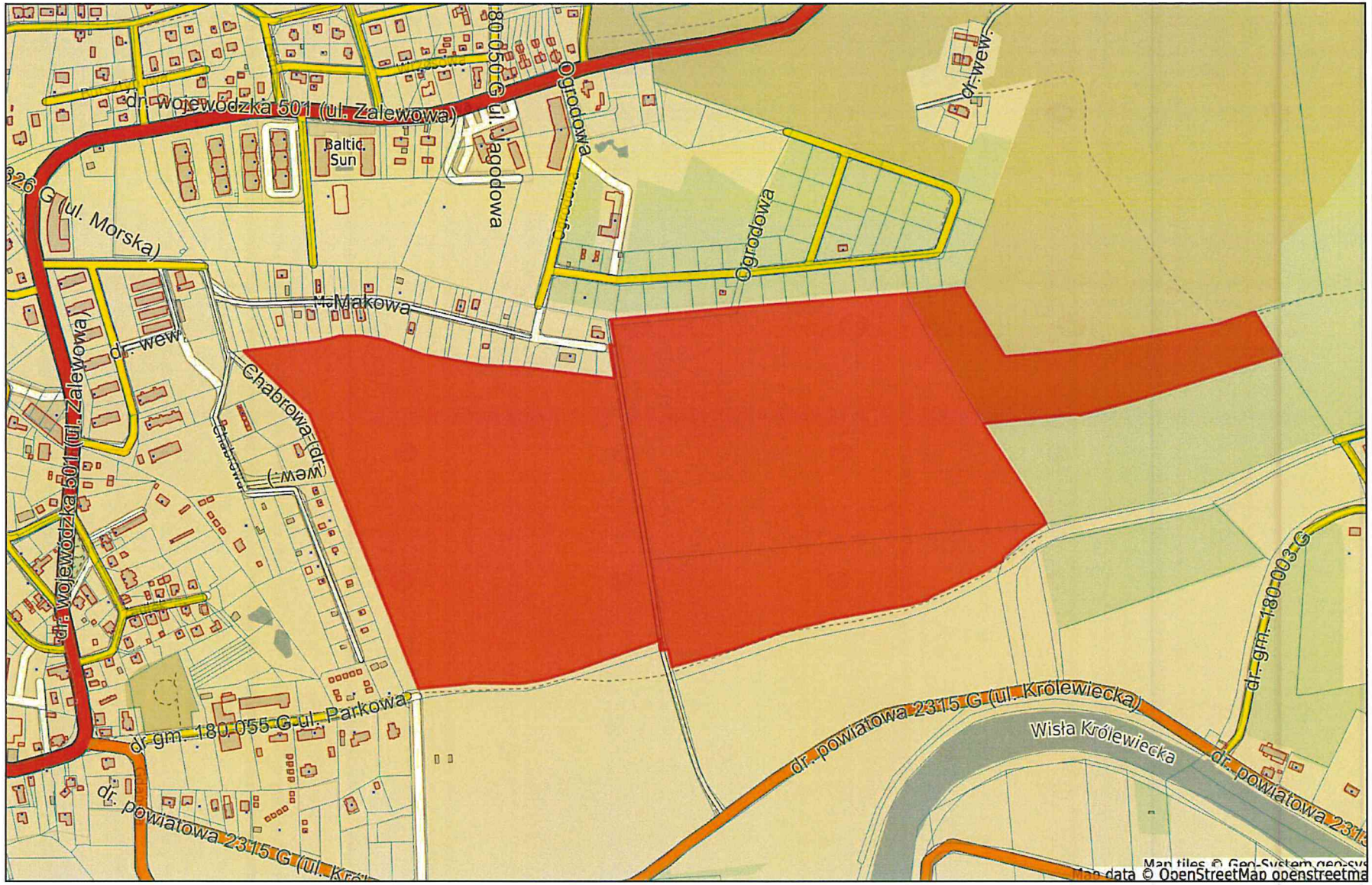

Uzasadnienie

Niniejszą uchwałę podejmuje się na podstawie art. 18 ust. 2 pkt 5 ustawy z dnia 8 marca 1990 r. o samorządzie gminnym (t.j. Dz.U z 2024 r. poz. 1465 ze zm.), art. 14 ust. 1 ustawy z dnia 27 marca 2003 r. o planowaniu i zagospodarowaniu przestrzennym (t.j. Dz.U. z 2024 r. poz. 1130) w związku z art. 67 ust. 3 ustawy z dnia 7 lipca 2023 r. o zmianie ustawy o planowaniu i zagospodarowaniu przestrzennym oraz niektórych innych ustaw (Dz. U. z 2023 r. poz. 1688), przyznającymi radzie gminy wyłączne prawo stanowienia w sprawach zastrzeżonych ustawami do kompetencji rady gminy, w tym podejmowania uchwał o przystąpieniu do sporządzania /zmiany/ studium uwarunkowań i kierunków zagospodarowania przestrzennego gminy. Kompetencje rady gminy w zakresie planowania przestrzennego ustawodawca zawarł w art. 3 ust. 1 ustawy o planowaniu i zagospodarowaniu przestrzennym, zgodnie z którym „kształtowanie i prowadzenie polityki przestrzennej na terenie gminy, w tym uchwalanie studium uwarunkowań i kierunków zagospodarowania przestrzennego gminy oraz miejscowych planów zagospodarowania przestrzennego, z wyjątkiem morskich wód wewnętrznych, morza terytorialnego i wyłącznej strefy ekonomicznej oraz terenów zamkniętych, należy do zadań własnych gminy".

Do sporządzenia planu miejscowego na przedmiotowym obszarze przystępuje się w celu doprowadzenia do zgodności ustaleń planu z ustaleniami studium uwarunkowań i kierunków zagospodarowania przestrzennego gminy Sztutowo (obecnie przeznaczenie terenu w studium jest oznaczone symbolem MU tj. zabudowa mieszkaniowo-usługowa), zatwierdzonego uchwałą Nr LX/666/2024 Rady Gminy Sztutowo z dnia 29 lutego 2024 roku.

Przewiduje się zgodność miejscowego planu z ustaleniami studium uwarunkowań i kierunków zagospodarowania przestrzennego gminy Sztutowo.

Mając na uwadze uwarunkowania lokalne oraz przyjmując ład przestrzenny i zasadę zrównoważonego rozwoju za podstawę w kształtowaniu zasad zagospodarowania przestrzennego na terenie Gminy, uznaje się za zasadne przystąpienie do sporządzenia planu miejscowego na wskazanym obszarze.